

# UŽIVATELSKÝ MANUÁL - DECAdry Wizard

## Brilantní výrobek usnadňující Vaši práci s programem MS Word.

Tento CD-ROM přináší více než 250 šablon do textového editoru MS Word, které Vám pomohou vytvořit profesionálně provedené štítky, vizitky, odznaky, hlavičkové papíry, pohlednice, diplomy, obaly pro vazače, obálky a spoustu dalších. A co víc, tento software Vám přináší 21 typů písma.

### Kompatibilita:

DECAdry Wizard je určen pro Microsoft Word 6.0, Microsoft Word 7.0 a Microsoft Word 97 pro operační systémy MS Windows 3.1, MS Windows 95, MS Windows 98 a MS Windows NT 4.0.

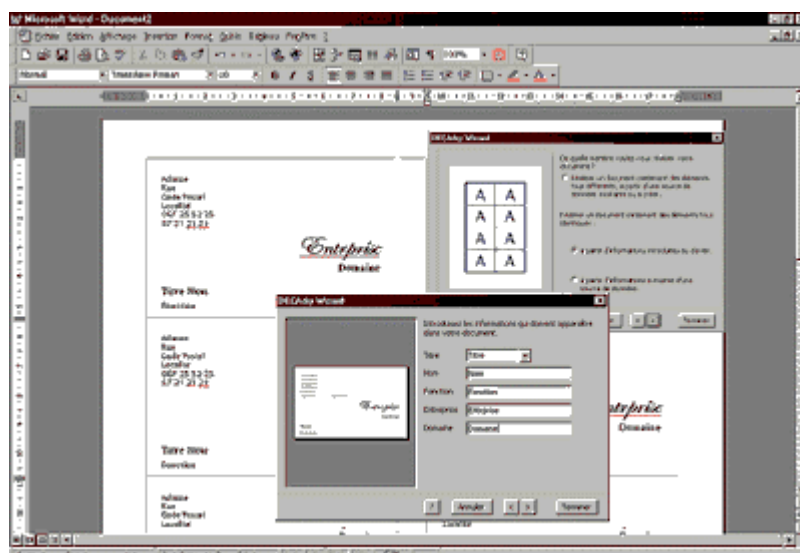
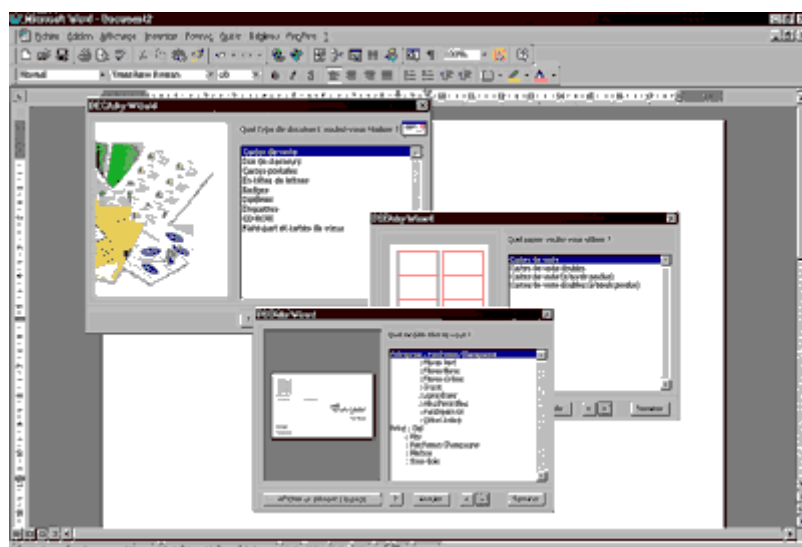

## INSTALACE

Po vložení CD-ROM s programem do CD mechaniky se v operačních systémech MS Windows 95, 98, NT automaticky spustí instalační program (pokud tato volba není v MS Windows zakázána). Pokud instalujete program v MS Windows 3.1, je nutno ve *Správci souborů* kliknout na:

X:\SETUP.EXE, kde X je označení Vaší CD-ROM mechaniky.

Program se Vás zeptá na volbu jazyka, pod kterým bude program s Vámi komunikovat a v jakém budou zobrazeny popisky menu a podobně.

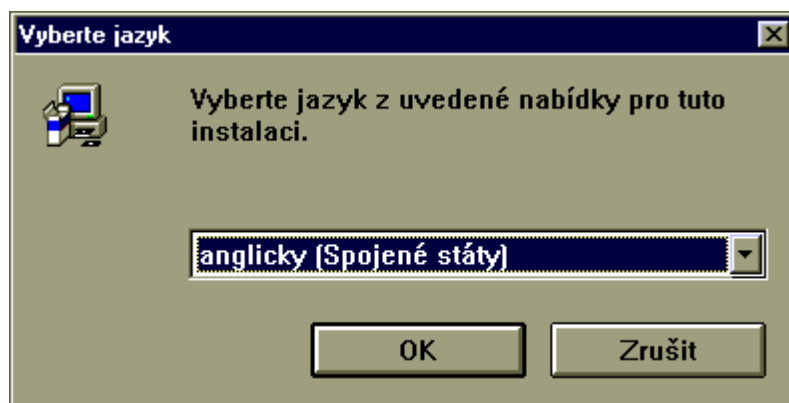

V dalším kroku je třeba vyplnit název společnosti a jméno pracovníka. Po potvrzení souhlasu s licencí se nabídnou 3 možnosti instalace:

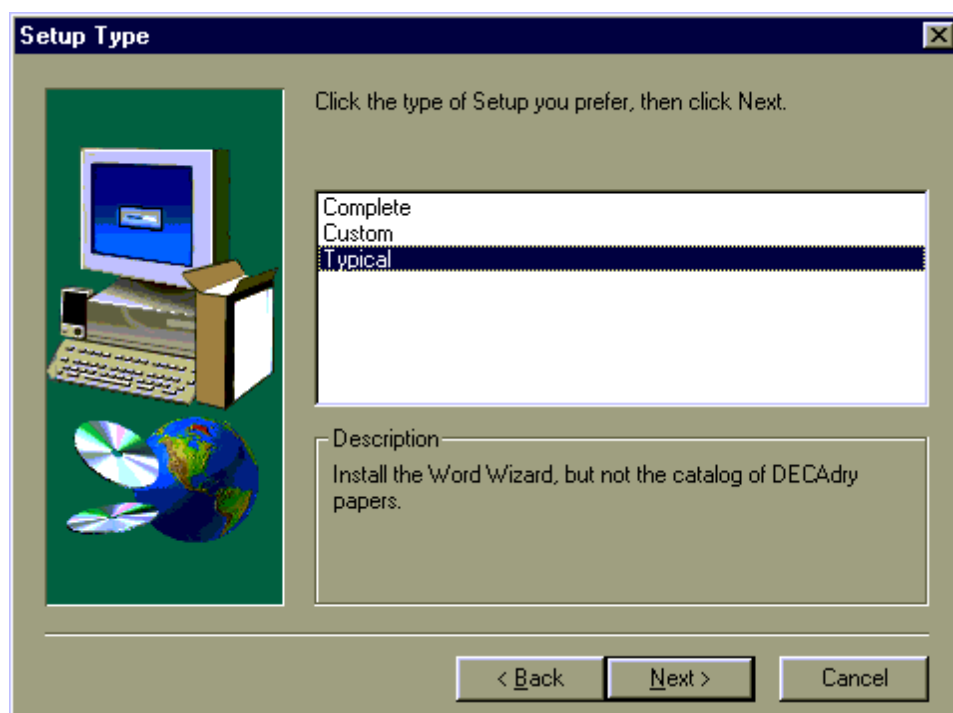

- COMPLETE** - kompletní instalace programu i s katalogem DECAdry design papírů.
- CUSTOM** - volitelná instalace, kdy máte možnost zvolit zda chcete či ne instalovat všechny komponenty (samotný program, katalog papírů).
- TYPICAL** - typická instalace, která neobsahuje katalog DECAdry papírů

Instalační program sám otestuje, jakou verzi MS Wordu používáte a sám doplní potřebné údaje. Na dalších obrazovkách je možno specifikovat, kam se má program nainstalovat a jakou skupinu programů vytvořit. Po poslední rekapitulaci se stiskem tlačítka *Next* spustí samotná instalace programu. Po instalaci je nutno počítač restartovat, aby se zaktualizovali všechny soubory.

## SPUŠTĚNÍ

Máte hned 3 možnosti spuštění programu DECAdry Wizard.

- NOVÁ ŠABLONA** - do sady šablon programu MS Word se přidá složka s šablonami DECAdry, tyto šablony je možno kdykoliv použít standardním způsobem, tzn. vybrat v menu *Soubor* položku *Nový* v hlavním menu MS Wordu, pak vybrat DECAdry šablona v nabídce DECAdry Wizard.
- MENU NÁSTROJE** - do menu *Nástroje* v MS Wordu se přidá řádek DECAdry Wizard, jehož stisknutím se program spustí
- TLAČÍTKO V PANELU NÁSTROJŮ** - do standardního panelu nástrojů se přidá tlačítko spouštějící DECAdry Wizard

## POUŽITÍ

DECAdry Wizard pro MS Word byl vytvořen pro možnosti použití design papírů DECAdry. Jejich užitím jistě získáte úžasné výsledky, zhotovíte jakýkoli typ dokumentu. Pokud nevlastníte design papíry DECAdry, můžete program využít i při běžné práci s programem MS Word.

Můžete vytvořit rozličné dokumenty:

- vizitky
- popisky
- pohlednice
- hlavičkové papíry
- visačky
- osvědčení
- štítky
- CD-ROM štítky a obálky
- oznámení
- pozdravy

Po spuštění se Vás program několika dotazy zeptá na vzhled a další parametry Vámi vytvářeného dokumentu a nakonec za Vás dokument vytvoří.

Následující postup je příkladem, jak využít DECAdry Wizard pro vytvoření vizitek. Pro tisk je výhodné použít DECAdry design papíry

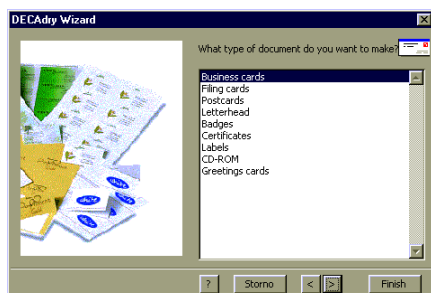

### 1. Vybrání typu dokumentu

Můžete si vybrat z nabídky uvedených typů dokumentů.

### 2. Specifikace rozměrů a rozložení

Program Vám automaticky nabídne nejpoužívanější rozměry k zvolenému typu dokumentu.

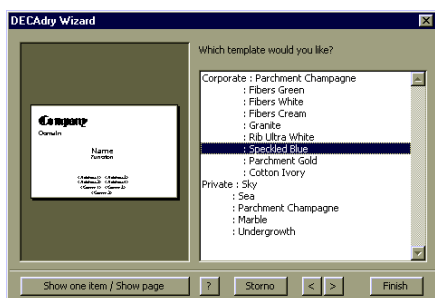
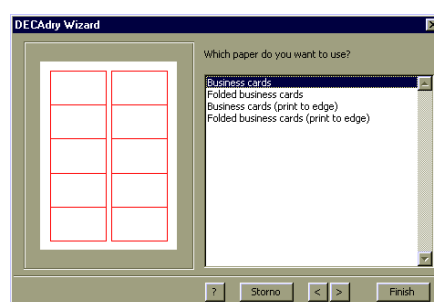

### 3. Vybrání předvolené šablony

Každý typ dokumentu má předdefinovány formáty, jak má vypadat (velikost jednotlivých textů, umístění, fonty, apod.) V levé části okna se zobrazuje náhled na zvolenou šablonu.

### 4. Vyplnění údajů

Do polí, která jsou stanovena dle zvoleného typu dokumentu a zvolené šablony je třeba vepsat Vámi požadované údaje.

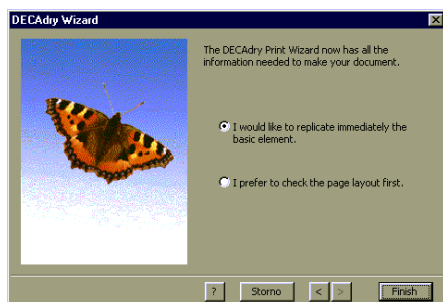
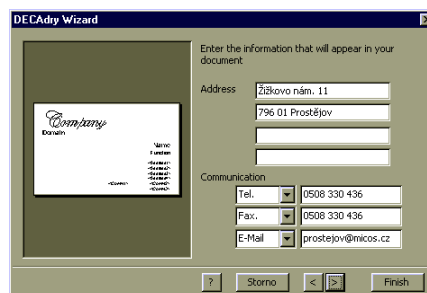

### 5. Potvrzení postupu vytvoření dokumentu

V tomto dialogu se program ptá, zda má rozkopírovat vytvořenou vizitku na všechna místa na archu nebo nejdříve zkontrolovat vzhled stránky a styl vizitky.

Dokument vytvořený pomocí DECAdry Wizardu máte možnost upravit pomocí nástrojů, které jsou na nově vytvořeném panelu nástrojů.

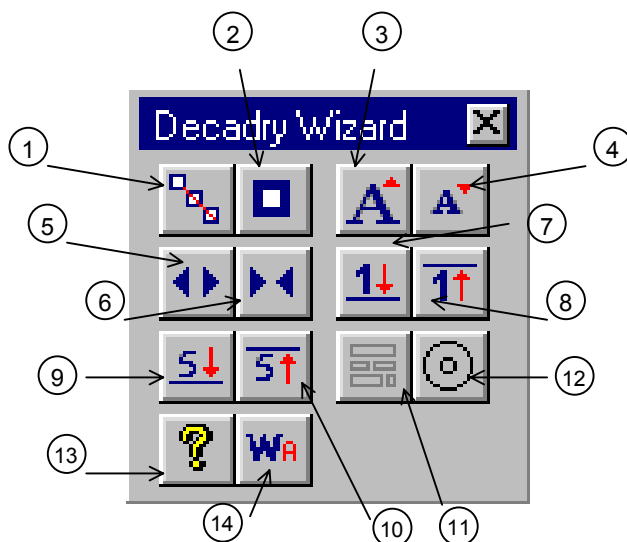

### 1. Rozkopírování (*Replication*)

Toto tlačítko se používá, pokud potřebujete automaticky rozkopírovat základní část. Jestliže jste si vybrali práci s použitím databáze, tato operace vytvoří spojení s databází a vybere si z ní data.

### 2. Zrušení rozkopírování (*Undo replication*)

Jestliže jste rozkopírovali svou základní část, toto tlačítko může provedenou operaci zrušit.

### 3. Zvětšení velikosti písma (*Increase font size*)

Toto tlačítko je používáno ke zvětšení typu písma z vybraného textu u jedné položky.

### 4. Zmenšení velikosti písma (*Reduce font size*)

Toto tlačítko je používáno ke zmenšení typu písma z vybraného textu u jedné položky.

### 5. Zvětšení mezery mezi znaky (*Increase character spacing*)

Toto tlačítko slouží ke zvětšení vzdálenosti mezi dvěma znaky z vybraného textu o jeden bod.

### 6. Zmenšení mezery mezi znaky (*Decrease character spacing*)

Toto tlačítko slouží ke zmenšení vzdálenosti mezi dvěma znaky vybraného textu o jeden bod.

### 7. Zvětšení mezery mezi odstavci o 1 bod (*Increase spacing before paragraph by 1 point*)

Toto tlačítko slouží ke zvětšení vzdálenosti mezi odstavci obsaženými ve vybraném textu o jeden bod.

### 8. Zmenšení mezery mezi odstavci o 1 bod (*Reduce spacing before paragraph by 1 point*)

Toto tlačítko slouží ke zmenšení vzdálenosti mezi odstavci obsaženými ve vybraném textu o jeden bod.

### 9. Zvětšení mezery mezi odstavci o 5 bodů (*Increase spacing before paragraph by 5 points*)

Toto tlačítko slouží ke zvětšení vzdálenosti mezi odstavci obsaženými ve vybraném textu o 5 bodů.

### 10. Zmenšení mezery mezi odstavci o 5 bodů (*Reduce spacing before paragraph by 5 points*)

Toto tlačítko slouží ke zmenšení vzdálenosti mezi odstavci obsaženými ve vybraném textu o 5 bodů.

### **11. Okraje textových rámců (*Text boundaries*)**

Toto tlačítko slouží k aktivaci/deaktivaci ukázky okrajů textového bloku šablony.

### **12. Okraje CD-ROM (*CD-ROM*)**

Toto tlačítko použijte v případě, že chcete aktivovat/deaktivovat ukázku profilu štítku na CD-ROM šabloně štítku.

### **13. Náповěda (*DECAdry help*)**

Toto tlačítko použijte, pokud potřebujete nápovědu k programu DECAdry Print Wizard.

### **14. WordArt (*WordArt*)**

Toto tlačítko se používá ke startu WordArt aplikace pro získání speciálního efektu v textu (rotace stínován, atd.) Použití WordArtu je nezbytné, pokud chcete dát obsah do určitého pole (podívejte se na doplňkové informace v manuálu k programu MS Word).

## **KATALOG**

Na CD s programem DECAdry Wizard je uložen i katalog se všemi vzhledy a formáty design papírů DECAdry. Pokud jste si katalog nainstalovali a máte v CD založen v CD-ROM mechanice, spustíte jej z odpovídající skupiny v nabídce Programy (název skupiny jste specifikovali při instalaci). Po spuštění máte možnost zobrazit si v levé části všechny papíry dle různého třídění:

- podle provedení (List by family - F)
- podle skupiny motivů (List by category - C)
- podle jednotlivých názvů provedení (List by picture - P)

V pravé části můžete mít zobrazeny náhledy (View Thumbs) nebo podrobné pohledy (View Details).